



Talk, exchange ideas, create something into **THE Cinema 4D Italian Community**
L'ALVEARE DI CINEMA 4D



[Staff](#) [Archivio](#) [Statistiche](#) [Links](#)

[Home](#) | [Forum](#) | [Corsi](#) | [Shop](#) | [Tutorial](#) | [Modelli](#) | [Texture](#) | [Gallery](#) | [Recensioni](#) | [Interviste](#) | [Benchmark](#) | [Contest](#) | [Eventi](#) | [Xpresso](#) | [Plug-ins](#) | [Cerca](#)

[FAQ](#) [Cerca](#) [Lista utenti](#) [Gruppi](#) [Profilo](#) [Non ci sono nuovi messaggi](#) [Log out \[bluCSC \]](#)

CONTEST (mini) ALIENO

Vai a [Precedente](#) [1](#), [2](#), [3](#) ... , [22](#), **[23](#)**, [24](#) [Successivo](#)

Nuovo Topic

Rispondi

[Indice del forum » Work in Progress](#)

[Precedente](#) :: [Successivo](#)

Inviato: Lun Apr 23, 2007 2:42 pm

[quote](#)

[edit](#)

Messaggio

bluCSC



Registrato: 13/12/05
14:08
Messaggi: 186

La natura ci da dei doni! Tutti posson imparare tutto! Ma certi ci nascono! é un dato di fatto!
Ho fatto un piccolo disegnuccio...ma siam ancora lontani!
Ditemi cmq!

provalien.jpg

Description:

Filesize:

243.48 KB

Viewed:

127 Time(s)



---> sono "bluvetro" <---

-CSC-

[top](#)

[profile](#)

[pm](#)

 Inviato: Lun Apr 23, 2007 2:53 pm

[quote](#)

Messaggio

Ryoma



Registrato: 22/09/04
15:46
Messaggi: 231

Ciao ragazzi e "bentornati"! Ottimi i disegni di Elderan, complimetì! A me piace molto anche la prima bozza di modello! Attenzione alla "coerenza". ovvero...l'ultimo schizzo di Blu NON mi pare in linea con quanto realizzato, nn perchè brutto, anzi...ma pare troppo realistico! Secondo me i disegni di Elderan si integrano perfettamente con lo stile architettonico e di modellazione che avete sinora seguito! Certo che quando si parte con i personaggi...son C...!! eh?! Soprattutto il rig..

Come vi capiamo...

Ryoma

[profile](#)

[pm](#)

[top](#)

↳ Inviato: Lun Apr 23, 2007 2:59 pm

[quote](#)

[edit](#)

Messaggio

bluCSC



Registrato: 13/12/05
14:08
Messaggi: 186

Si..infatti l'ho detto che son ben lontano! Però devo fare schizzi su schizzi per arrivare a passi.. nella direzione prefissata!

---> sono "bluetro" <---
-CSC-

[profile](#)

[pm](#)

[top](#)

↳ Inviato: Lun Apr 23, 2007 3:20 pm

[quote](#)

Messaggio

thesky83

Registrato: 13/04/05
10:03
Messaggi: 109

[top](#)[profile](#)[pm](#)

trovo molto belli ed accattivanti gli alieni di elderan (a proposito elderan, l'alieno lo hai fatto con cinema?), ma a me sembra che cozzino un attimino con quelle che sono le strutture disegnate blue, successivamente riprodotte dal grande TT....sarà una mia impressione, però, cercate di accostare il tutto , non so se mi avete capito.

Inviato: Lun Apr 23, 2007 4:01 pm

[quote](#)

Messaggio

Elderan

Registrato: 10/07/06
12:28
Messaggi: 34
Residenza: Sicilia

[top](#)[profile](#)[pm](#)[email](#)

Ragazzi ho problemi di conness...sigh...(due ore per aprire una pag.). Allora gli schizzi di

Blu ovviamente sono, come ha detto, provvisori... sta ancora cercando la soluzione migliore ,cmq sono d'accordo con Ryoma (fatto da te un complimeto è un onore, sei una leggenda a confr...),è vero secondo me che il tratto è troppo realistico , infatti io ho proprio cercato di usarne uno più in linea con il progetto, onde evitare che stonino con il resto del lavoro che avete fatto... cmq è pur sempre una fase di studio quindi... Blu vai così e chiedimi qualunque cosa se ti serve una mano...Spero di non aver cmq creato problemi con la mia idea di rifare l'alieno... Per il rig..sto imparando è sembra semplice il nuovo Mocca 3...a dopo ragà...
P.S. Ovviamente l'alieno l'ho fatto con cinema...ma era solo una prova presa da uno dei miei schizzi.. nulla più...

Fantastico,mozzafiatante!!

Invitato: Lun Apr 23, 2007 5:27 pm

[quote](#)

Messaggio

grendizer

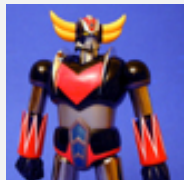

Registrato: 14/11/04
16:45
Messaggi: 67

Due Palermitani e un Catanese.....forza Siciliaaaaa Bedda
e tu blu di dove sei?

Non so per che caro elderan ma penso che insieme potremo lavorare bene e vista la vicinanza geografica...chissà che non si possa collaborare anche in futuro...spendida la vignetta mi rotolo dalle risate da due ore...

la qualifica di esperto mi lusinga ma non la merito...la natura è qualcosa di affascinante e chiedersi il perchè delle cose mi ha sempre dato molte soddisfazioni

allora: per i bozzetti secondo me è ora di focalizzarsi su quelli fondamentali e procedere se continui a sfornare mille cose belle non riusciamo mai a ottenere un risultatopenso che il modello che stai realizzando sia buono....anche io avrei bisogno di suggerimenti su bodypaint ho appreso qualcosa ma per me resta un mistero come dal pazzel frammento si possa ricavare una mappa coerente....aiuti in merito sarebbero graditi...se elderan quando hai finito il modello me lo passi vorrei provare a farner un bel render realistico e una volta approvato da tutti mi lancerei verso un'altro personaggio....avendo messo insieme un bel pò di personaggi passerei alla definizione degli ambienti (non solo le belle costruzioni già ottimamente realizzate ma anche la natura che le circonda).....se avete qualcosa in particolare da farmi fare dite...dite



[top](#)

[profile](#)

[pm](#)

[email](#)

📧 Inviato: Lun Apr 23, 2007 6:15 pm

[quote](#)

Messaggio

Elderan

Registrato: 10/07/06
12:28
Messaggi: 34
Residenza: Sicilia



E chi lo sà grendizer...eh..eh.. Cmq Fermi tutti!! Il modello che ho fatto era solo una

prova... onestamente è fatto di fretta e non mi piace molto... Secondo me gli altri sono meglio... Vi posto quelli che secondo me si adattano meglio al contesto... Se scegliete quale vi piace di più

comincio subito a modellarlo... Anche se ricordo che Blu ha l'ultima parola su tutto...eh..eh..



Deve scegliere lui come sarà l'alieno... cmq posto lo stesso il modello ma è incompleto e non è proprio il massimo, se vi serve... Aspetto che Blu mi dica se posso modellare uno delle mie bozze o aspettare che lui ne faccia altri... non sò... Intanto continuo ad esercitarmi... ciao

Bozza Alieni-6.jpg

Description:	Secondo voi qual'è meglio? Questo è un collage degli altri schizzi...
Filesize:	168.13 KB
Viewed:	56 Time(s)

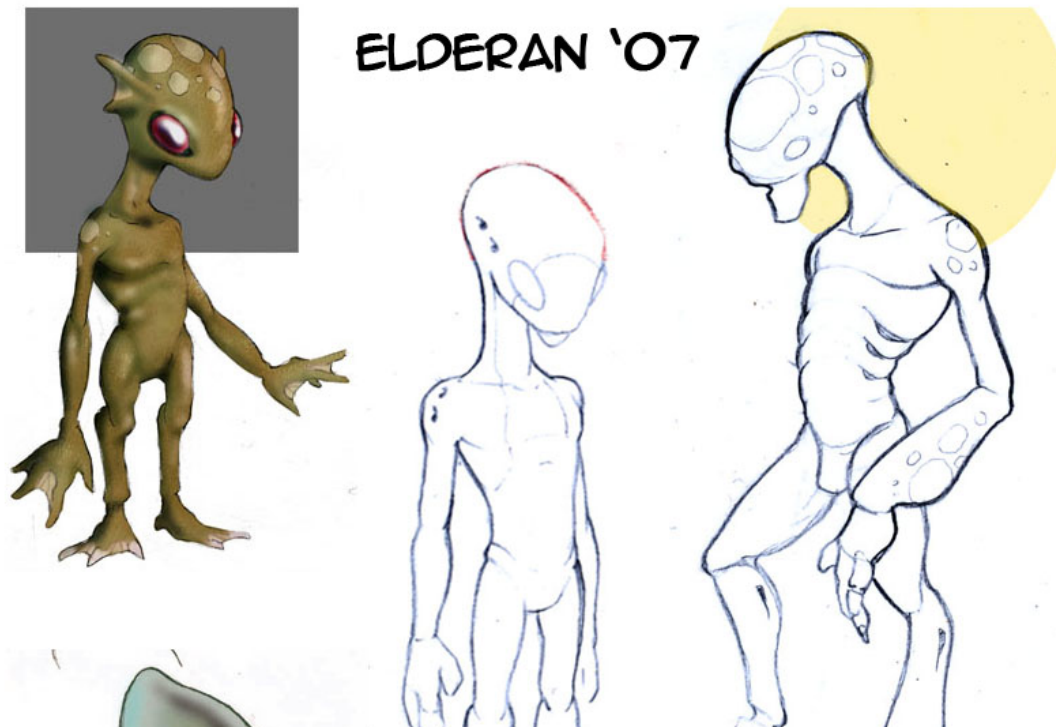

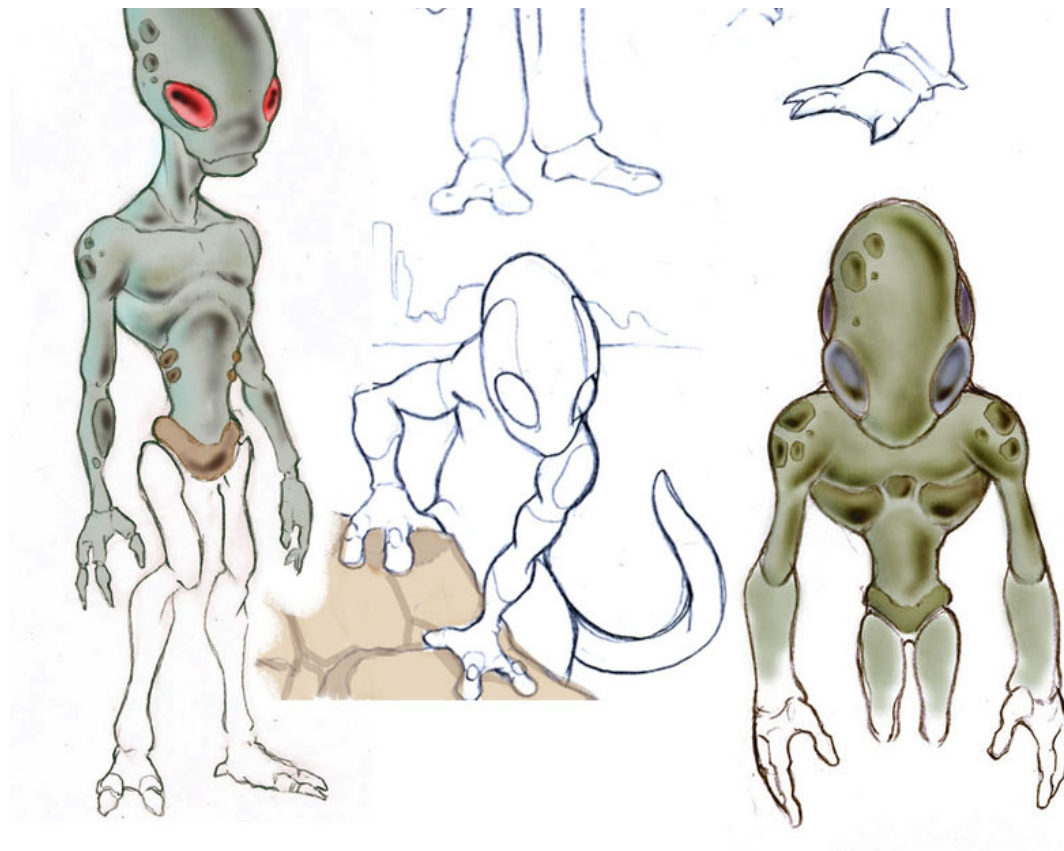

Alieno-A.rar

Description:	Ricordate è solo una prova...	 Download
Filename:	Alieno-A.rar	
Filesize:	40.42 KB	
Downloaded:	6 Time(s)	

Fantastico,mozzafiatante!!

top

profile

pm

email

Inviato: Lun Apr 23, 2007 6:57 pm

quote

Messaggio

TheTruster



Registrato: 01/11/06
17:06
Messaggi: 327

grendizer ha scritto:

Due Palermitani e un Catanese.....forza Siciliaaaaa Bedda

ok... ci mettiamo anche Messina?



Grandizer, io non sono un mago di BodyPaint, ma se vuoi qualche consiglio posso fare la mia

parte



TT

Sono un genio... incompreso.
Talmente incompreso che stento a comprendermi io stesso.

top

profile

pm

Inviato: Lun Apr 23, 2007 8:18 pm

quote

Messaggio

grendizer



Registrato: 14/11/04
16:45
Messaggi: 67

Qundi:
Palermo 2
Catania 1
Messina 1
incredibile!!!! tutta la Sicilia rappresentata su questo forum...neanche a trovarvi con il lantermino.....
sarebbe fantastico un incontro....
grazie per l'offerta di aiuto magari ci sentiamo via mail...se mi mandi il tuo indirizzo



posso chiedere la cortesia di avere i file anche in versione 9.6 grazie...



top

profile

pm

email

Invia: Lun Apr 23, 2007 8:49 pm

quote

Messaggio

Elderan



Registrato: 10/07/06
12:28
Messaggi: 34
Residenza: Sicilia



Hei a questo punto sono proprio curioso di sapere di dov'è Blu...eh..eh..

Cmq TT se mi dai anche a me qualche dritta su BodyPaint ti sarei molto grato



sai

sapendo colorare mi piacerebbe imparare bene questo strumento... ciao ragà...

Fantastico,mozzafiante!!

top

profile

pm

email

Nuovo Topic

Rispondi

[Indice del forum » Work in Progress](#)

Controlla questo argomento

Pagina 23 di 24

Mostra prima i messaggi di:

Vai a:

Tutti i fusi orari sono GMT + 1 ora
Vai a [Precedente](#) [1](#), [2](#), [3](#) ... , [22](#), **[23](#)**,
[24](#) [Successivo](#)

Puoi inserire nuovi argomenti
Puoi rispondere a tutti gli argomenti
Puoi modificare i tuoi messaggi
Non puoi cancellare i tuoi messaggi
Puoi votare nei sondaggi
You **can** attach files in this forum
You **can** download files in this forum

Powered by phpBB ©
vMac Style based on MacinScott



[XML](#) [Feed RSS](#) | [Privacy & Security](#) | [Contatta C4Dzone](#)

Powered by asc:labs

C4Dzone e' un marchio di proprieta' di ZuccherodiKanna snc, P.Iva: 03469930238.

Sede operativa e centro formazione: Via Volturno 28 E - 37135 Verona. Tel: 045-500839 Sede legale: Via V. della Vittoria 27a - 37061 Verona.

Tutti i marchi citati in questo sito sono sotto copyright dei rispettivi proprietari. Copyright ZuccherodiKanna snc.